

ORIENTACJA:

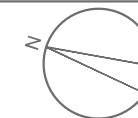

UWAGA ! Wszelkie zmiany w realizowanym projekcie należy bezwzględnie konsultować z projektantem. Autor projektu nie zezwala na samowolne, nieuzasadnione przez inwestora i wykonawcę odstępstwa od sporządzanej dokumentacji.

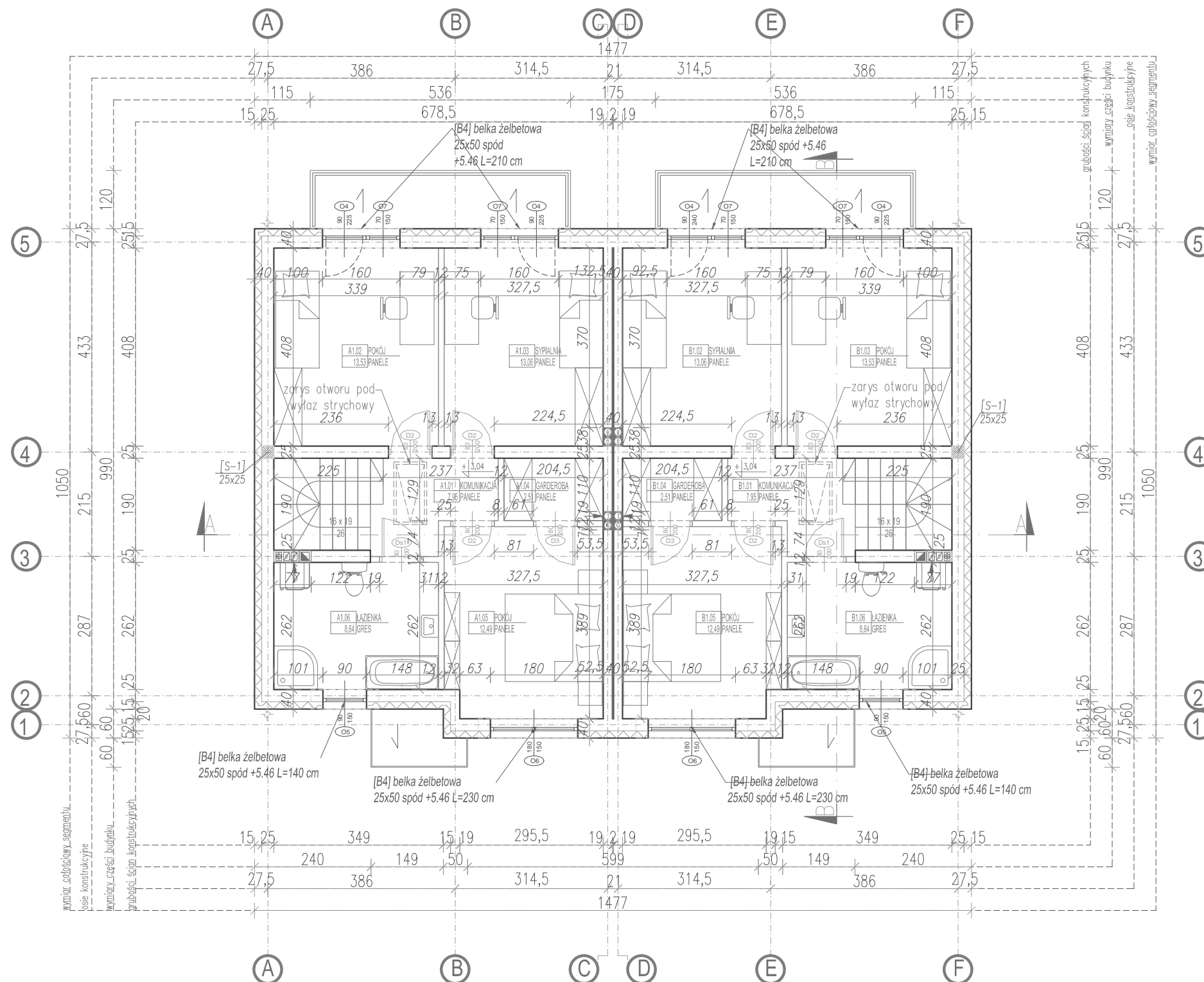

ZBROJENIE BELEK:

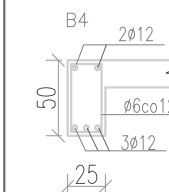

ZBROJENIE WIEŃCY

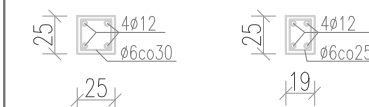

ZBROJENIE SŁUPÓW



"Wszelkie prawa do niniejszej dokumentacji są zastrzeżone na rzecz Autorstwa Pracowni Projektowej KONTIM Architektura i Konstrukcja. Kopiowanie, rozpowszechnianie oraz wykorzystywanie zawartych w niej treści bez wiedzy i zgody właściciela jest zabronione."

Kontim
ARCHITEKTURA & KONSTRUKCJA

Autorska Pracownia Projektowa
KONTIM Architektura i Konstrukcja
Krzysztof Piasecki
ul. Orszągha 13, lok. 2
05-230 Kobyłka
T: +48 609 132 255
T: +48 696 082 958
E: kontim.projekt@gmail.com

BUDOWA 3 BUDYNKÓW MIESZKALNYCH JEDNORODZINNYCH DWULOKALOWYCH W ZABUDOWIE WOLNOSTOJĄCEJ	
NAZWA INWESTYCJI	
05-270 MARKI, UL. SOWINSKIEGO	
JEDN. EW. 143402_1 Marki, DZ. NR EW. 5/14 OBR. 143402_1.0040 (04-08)	
ADRES INWESTYCJI	
BDJ KARANDYS Sp. j.	
05-270 MARKI, UL. ZĄBKOWSKA 41c	

INWESTOR		ARCHITEKTURA		WRZESIEŃ	
PROJEKT BUDOWLANY	BRANDA	NR PROJEKTU	SKALA	DATA	2018
RZUT PIĘTRA BUDYNEK I-III			PB-A03		
TREŚĆ RYSUNKU		NR RYSUNKU			
PROJEKT ARCHITEKTURY:	mgr inż. arch. Anna Ciszewska nr upr. Wa-975/94 w specj. architektonicznej				
ZESPÓŁ PROJEKTOWY:	mgr inż. Krzysztof Piasecki mgr inż. Michał Strzelczyk				